3D图可到网站vuototecnica.net上查阅

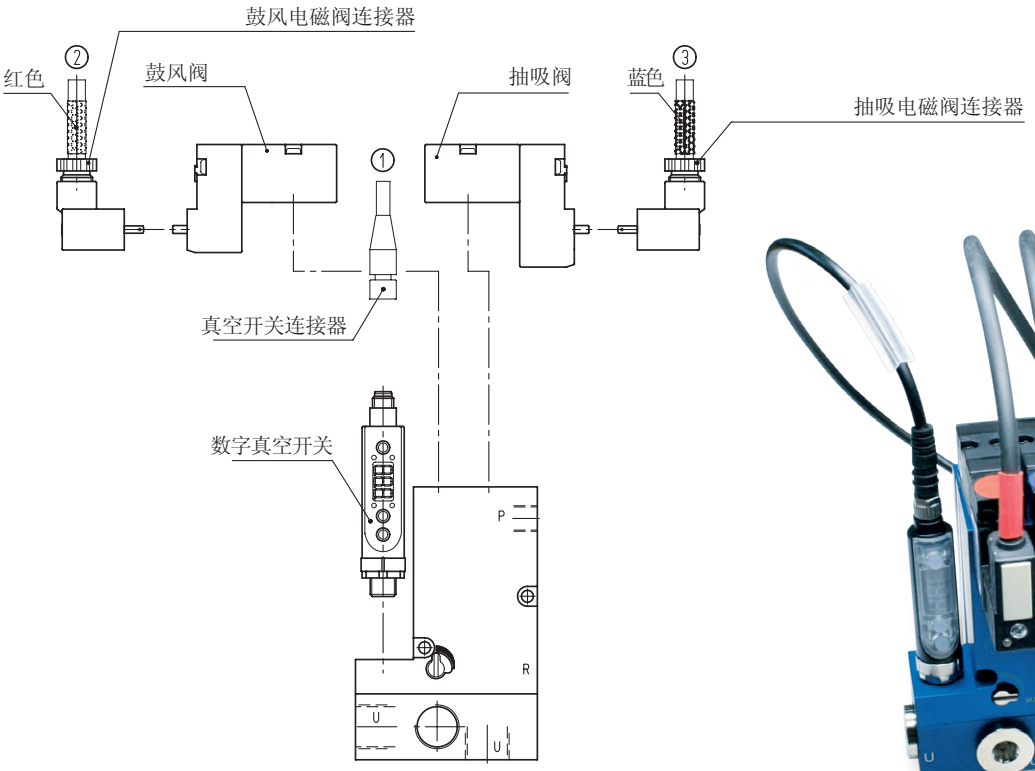

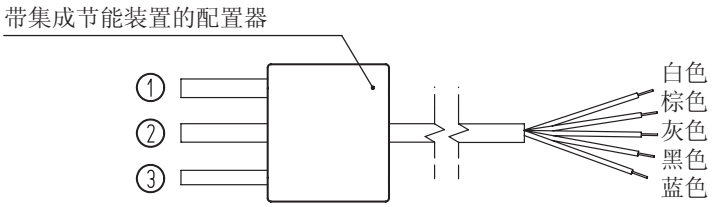

内置节能装置的电缆线集成块

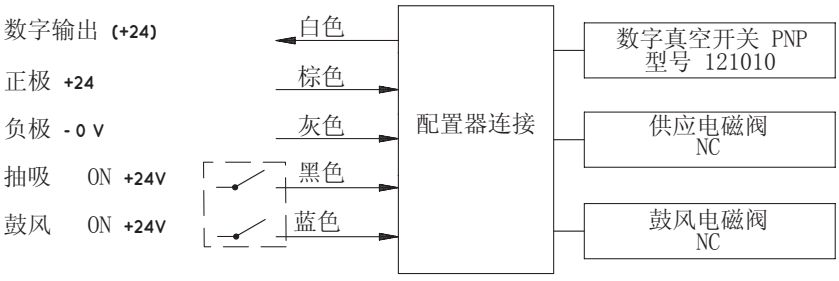

型号	描述
00 15 202	内置节能装置的电缆线集成块，用于连接至： - 数字真空开关 - 常开微型供气电磁阀 - 常闭微型喷射电磁阀 电缆长度= 5mt

3D图可到网站vuototecnica.net上查阅

内置节能装置的电缆线集成块

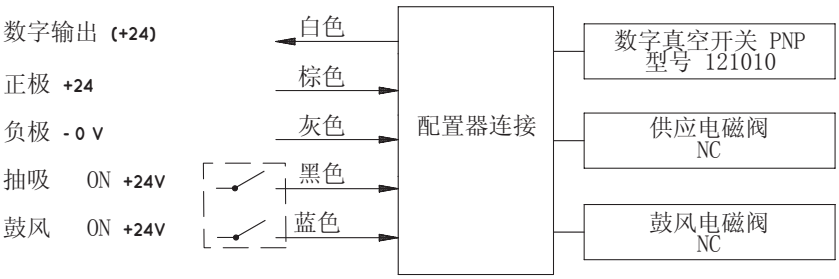

型号	描述
00 15 203	内置节能装置的电缆线集成块，用于连接至： - 数字真空开关 - 常闭微型供气电磁阀 - 常闭微型喷射电磁阀 电缆长度= 5mt

连接器

型号	描述
00 15 157	配LED灯的微型电磁阀连接器

轴向接头电缆

型号	描述
00 12 20	带轴向M8-4针接头的电缆线，用于数字真空开关长5米

径向接头电缆

型号	描述
00 12 21	带径向M8-4针接头的电缆线，用于数字真空开关长5米

3D图可到网站vuototecnica.net上查阅

常开微型供气电磁阀

型号	描述
00 15 436	内置低能耗线圈和接口的常开微型电磁阀

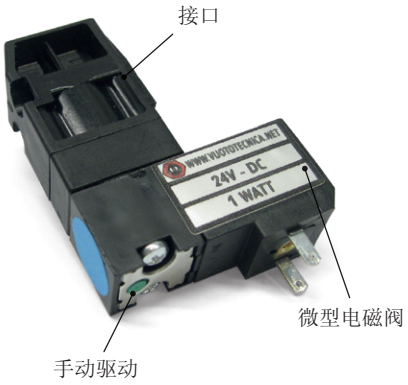

常闭吹气与供气微型电磁阀

型号	描述
00 15 437	内置低能耗线圈和接口的常闭微型电磁阀

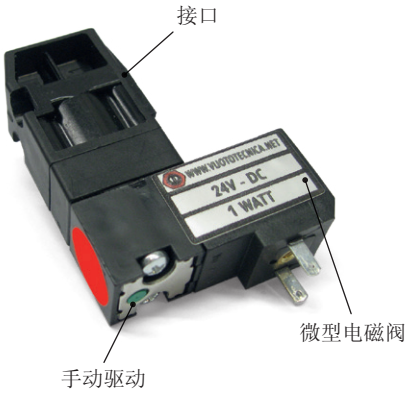

吹气微型电磁阀的更换板

型号	描述
00 15 178	吹气微型电磁阀的更换板

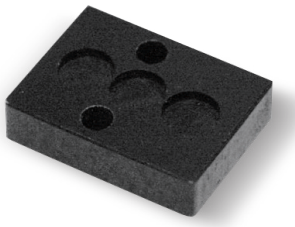

数字真空开关

型号	描述
12 10 10	数字真空开关